ПРОМСТРОЙ ИНЖИНИРИНГ

ПРОМСТРОЙ ИНЖИНИРИНГ
ОБЩЕСТВО С ОГРАНИЧЕННОЙ ОТВЕТСТВЕННОСТЬЮ

ИНФОРМАЦИЯ О КОМПАНИИ
ТЕРРИТОРИАЛЬНОЕ ПРИСУТСТВИЕ
КЛЮЧЕВЫЕ НАПРАВЛЕНИЯ ДЕЯТЕЛЬНОСТИ
РЕАЛИЗОВАННЫЕ ПРОЕКТЫ

ПРОЕКТИРОВАНИЕ С ИНТЕЛЛЕКТОМ

г. Москва, 2023

ООО «ПРОМСТРОЙ ИНЖИНИРИНГ» - специализированная компания по проектированию различных технологических установок на предприятиях горнодобывающей отрасли, металлургии, энергетики, строительных материалов, нефтепереработки, нефтяной и газовой промышленности, химической промышленности, машиностроения.

КЛЮЧЕВЫЕ НАПРАВЛЕНИЯ ДЕЯТЕЛЬНОСТИ:

- разработка проектной и рабочей документации;
- технико-экономическое обоснование инвестиций;
- инженерное обследование зданий и сооружений;
- поставка оборудования;
- техническое сопровождение проектов по реконструкции.

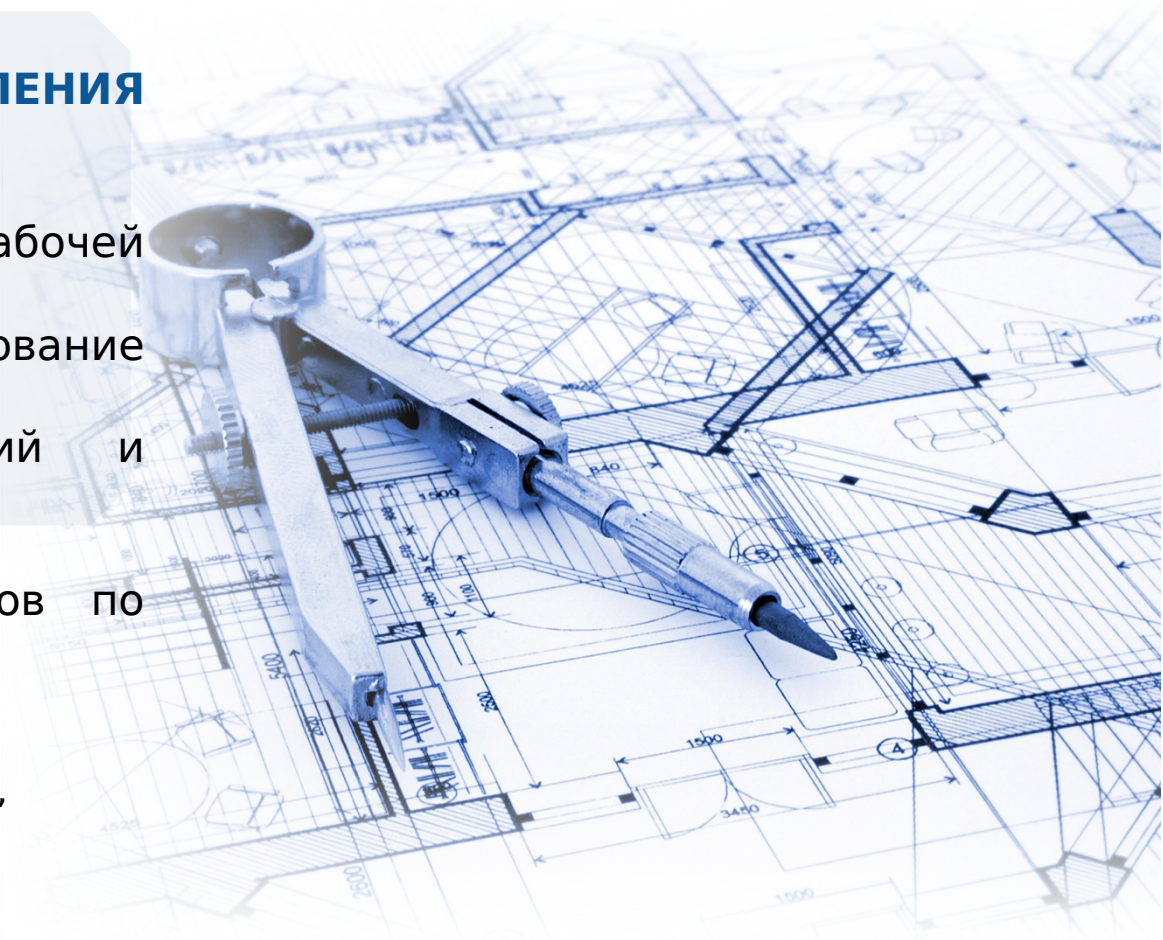

КОСТЯК КОМПАНИИ

Высококвалифицированные специалисты в различных областях проектирования объектов горнодобывающей отрасли, металлургии, энергетики, нефтехимии, нефтепереработки, выходцы из крупных известных проектных институтов, под руководством которых запроектированы, построены и успешно эксплуатируются многие технологические установки на различных заводах нашей страны и стран СНГ.

Территориальное присутствие: РФ

Московский НПЗ.
Объект: «Техническое перевооружение оборудования установки Л-24/5»

ОАО «ВМУ».
Объект: «Реконструкции цеха Аммофоса № 1 для производства гранулированного продукта из хлористого калия»

Объект: «ОАО «Апатит». АНОФ-3. ССАК» ООО «Химтехнология». Объект: «Корпус фильтрации и сушки апатитового концентрата, секции №7,8»

КАО «Азот» Объект: «Разработка ПД и РД по проекту строительство пр-ва неконцентрированной азотной кислоты в составе двух установок мощностью 500 т мнг/сутки и возможностью увеличения мощности каждой установки до 600 т мнг/сутки»

ООО «СТЭП»
Объект: Разработка документации по объекту: «АО «Яковлевский ГОК. Строительство комплекса сушки руды»

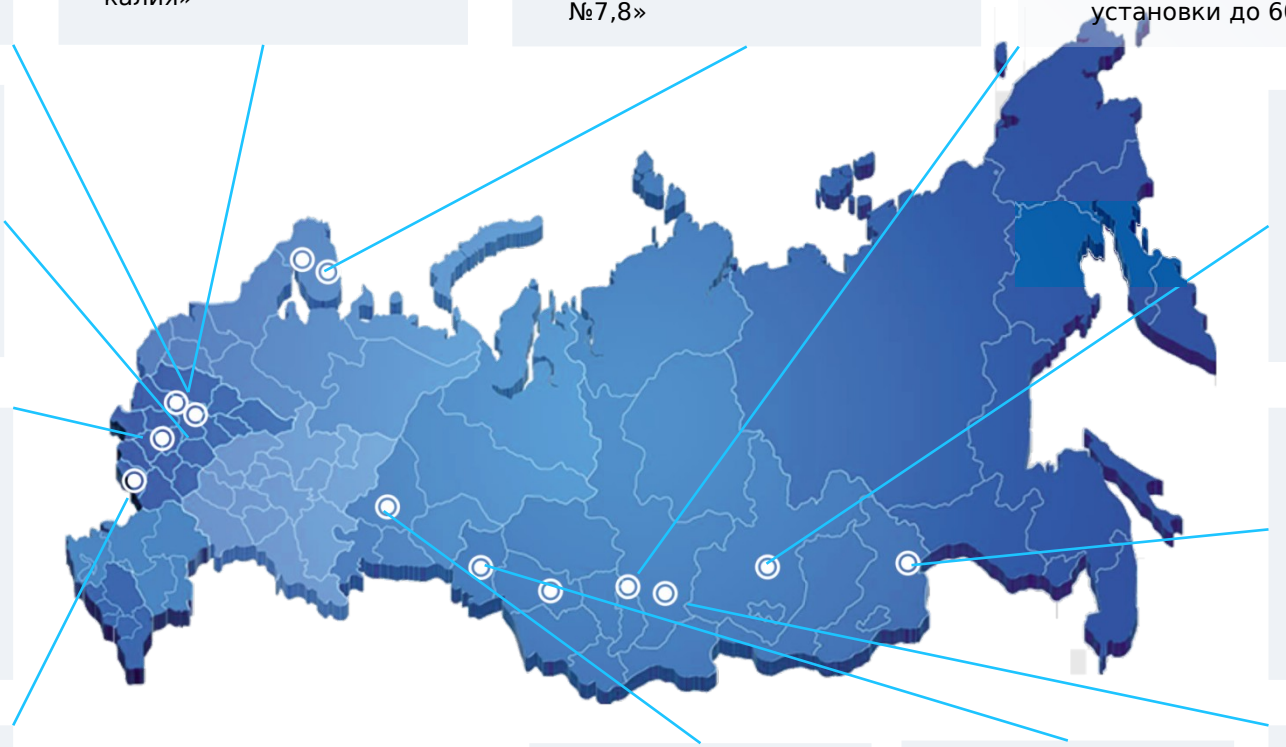

АО «АНХК». Серия объектов по техническому перевооружению трубопроводов и установок высокого давления.

Щекиноазот.
Объект: «Строительство производства серной кислоты мощностью 200 000 т/год»

ГРК Быстринское. ГМК «Норильский Никель»
Объект: «Быстринский ГОК. Цех сушки магнетитового концентрата»

Лебединский ГОК.
Объект: «Завод горячего брекетированного железа» Объект: «Фабрика окомкования. Цех обжига №2»

Республика Армения
ОАО «Завод Чистого Железа»
Объект: Разработка Базового и Детального инжиниринга и поставка оборудования по объекту: Установка обеспыливания газов, отходящих от многоподовой печи обжига молибденового концентрата»

ПАО «Уралмашзавод»
Объект: «Реконструкция термического производства в цехе №39/3

АО «ТГК-11»
Объект: Реконструкция котлоагрегата №9 на Омской ТЭЦ-5»
Объект: «Выпарная установка Омской ТЭЦ-3»

РУСАЛ-Ачинск.
«Реконструкция установки очистки газов для печи спекания №1»

Компетенции ООО «Промстрой Инжиниринг»



Разработка проектной и рабочей документации, инженерное обследование, комплексные изыскания:

- ✓ Объекты дробления, транспортировки и складирования руды
- ✓ Объекты обогатительных фабрик (измельчение, флотация, сепарация, сгущение, фильтрация, сушка концентратов, реагентное хозяйство, транспортировка концентратов
- ✓ Склады хранения концентратов (горизонтальные, силосные) с отгрузкой в ж/д транспорт
- ✓ Системы транспортировки и подачи материалов
- ✓ Промышленные и административно-бытовые здания и другие сопутствующие инфраструктурные объекты
- ✓ Системы очистки отходящих газов, включая дымососы и дымовые трубы.

ГОРНО-ОБОГАТИТЕЛЬНАЯ ПРОМЫШЛЕННОСТЬ



3D модель Цеха сушки магнетитового концентрата «Быстринский ГОК»

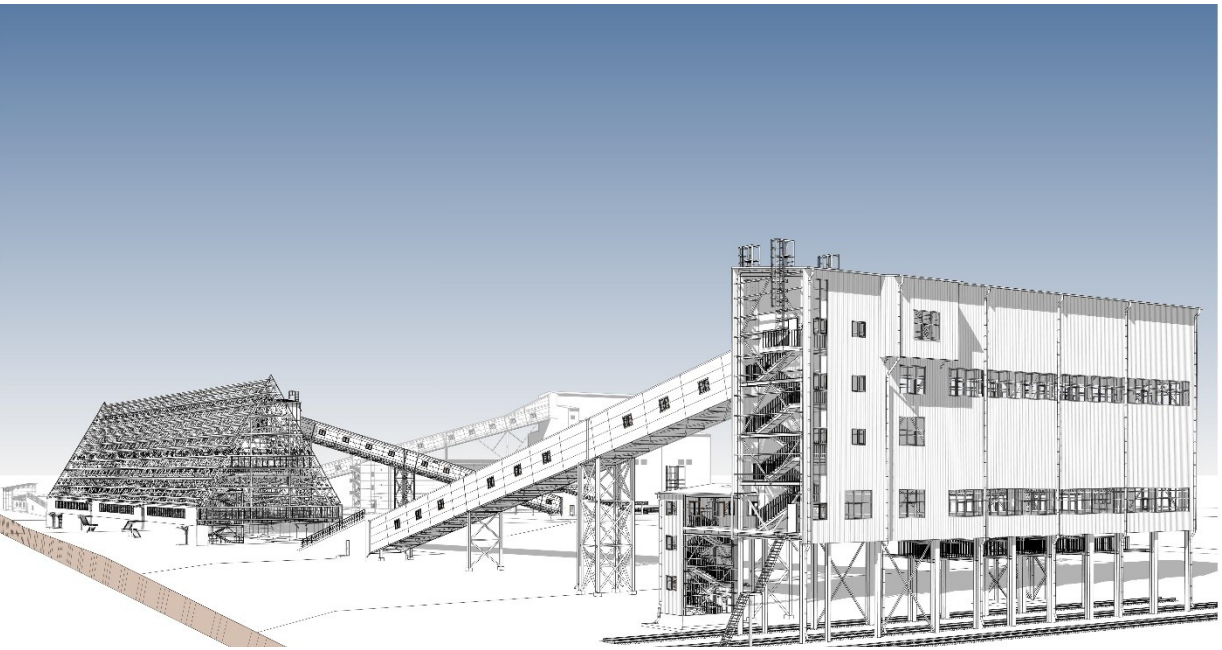

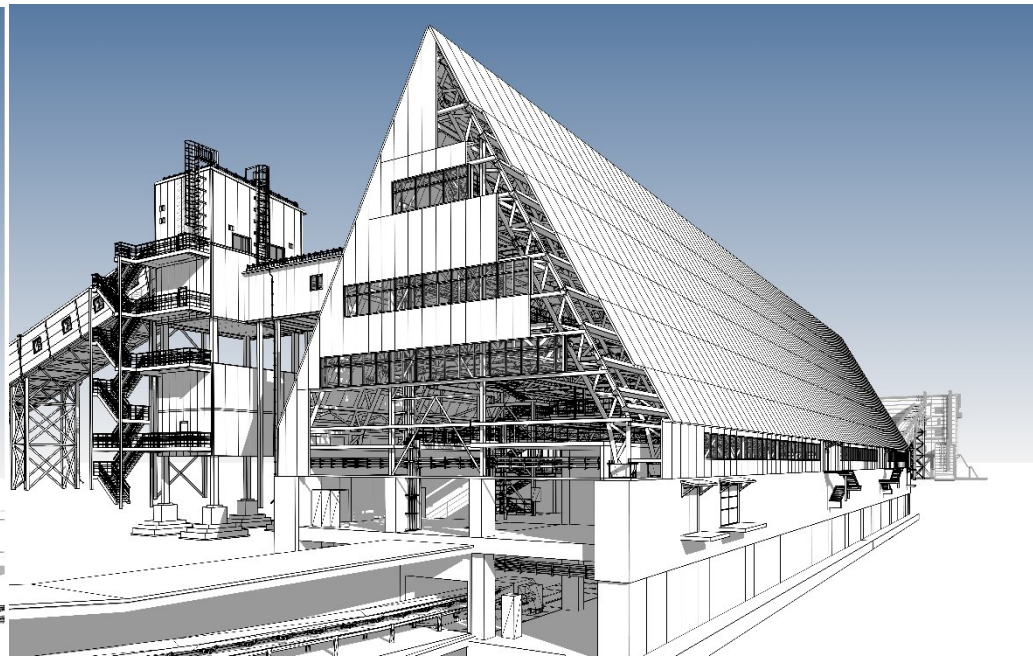

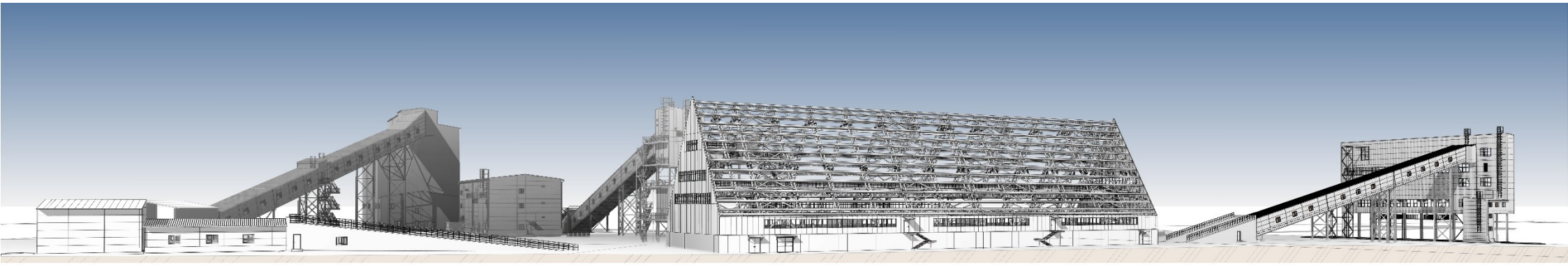

3D-модель склад руды и корпус отгрузки руды «Яковлевский ГОК (ПАО «Северсталь»)»



3D-модель комплекс сушки руды «Яковлевский ГОК (ПАО «Северсталь»)»

ХИМИЧЕСКАЯ ПРОМЫШЛЕННОСТЬ

Разработка проектной и рабочей документации, комплексные изыскания:

- ✓ Установка производства азотной кислоты HNO_3;
- ✓ Установка производства серной кислоты H_2SO_4;
- ✓ Склад хранения серной кислоты;
- ✓ Установка производства аммиачной селитры NH_4NO_3;
- ✓ Установка производства сульфата аммония $(NH_4)_2SO_4$;
- ✓ Узел выгрузки жидкой серы;
- ✓ Установки производства гранулированной серы с отгрузкой в мешкотару;
- ✓ Выпарные установки.







3D модель Установки производства серной кислоты

Компетенции ООО «Промстрой Инжиниринг»









ЧЕРНАЯ И ЦВЕТНАЯ МЕТАЛЛУРГИЯ

Разработка проектной и рабочей документации, инженерное обследование, комплексные изыскания:

- ✓ Установка плавильных, обжиговых печей с сопутствующей инфраструктурой;
- ✓ Установка печей Ванюкова;
- ✓ Установка печей с вращающимися барабанами;
- ✓ Очистка технологических и аспирационных газов.







МАШИНОСТРОЕНИЕ И МЕТАЛЛООБРАБОТКА

Разработка проектной и рабочей документации, инженерное обследование, комплексные изыскания:

- ✓ Установка нагревательных, термических печей с сопутствующей инфраструктурой (газоснабжение, теплоснабжение, водоснабжение, электроснабжение и т.д.).
- ✓ Установки индукционной закалки прокатных валков с использованием мультичастотных преобразователей частоты и индукторов, включая системы электроснабжения, а также подготовки и подачи воды на закалку.
- ✓ Установки закалочных баков (водяные, масляные)
- ✓ Комплексная АСУТП термических производств.





НЕФТЕПЕРЕРАБАТЫВАЮЩАЯ ПРОМЫШЛЕННОСТЬ

Разработка проектной и рабочей документации, инженерное обследование, комплексные изыскания:

- ✓ Установки производства серы, грануляции серы;
- ✓ Установки переработки нефти и нефтепродуктов (ЭЛОУ АВТ, гидроочистка дизельного топлива, каталитический риформинг и т.д.);
- ✓ Объекты ОЗХ (насосные, резервуарные парки, котельные, блоки оборотного водоснабжения, наливные эстакады и т.д.);
- ✓ Терминалы (склады) для хранения и отгрузки нефтепродуктов;
- ✓ Очистные сооружения.

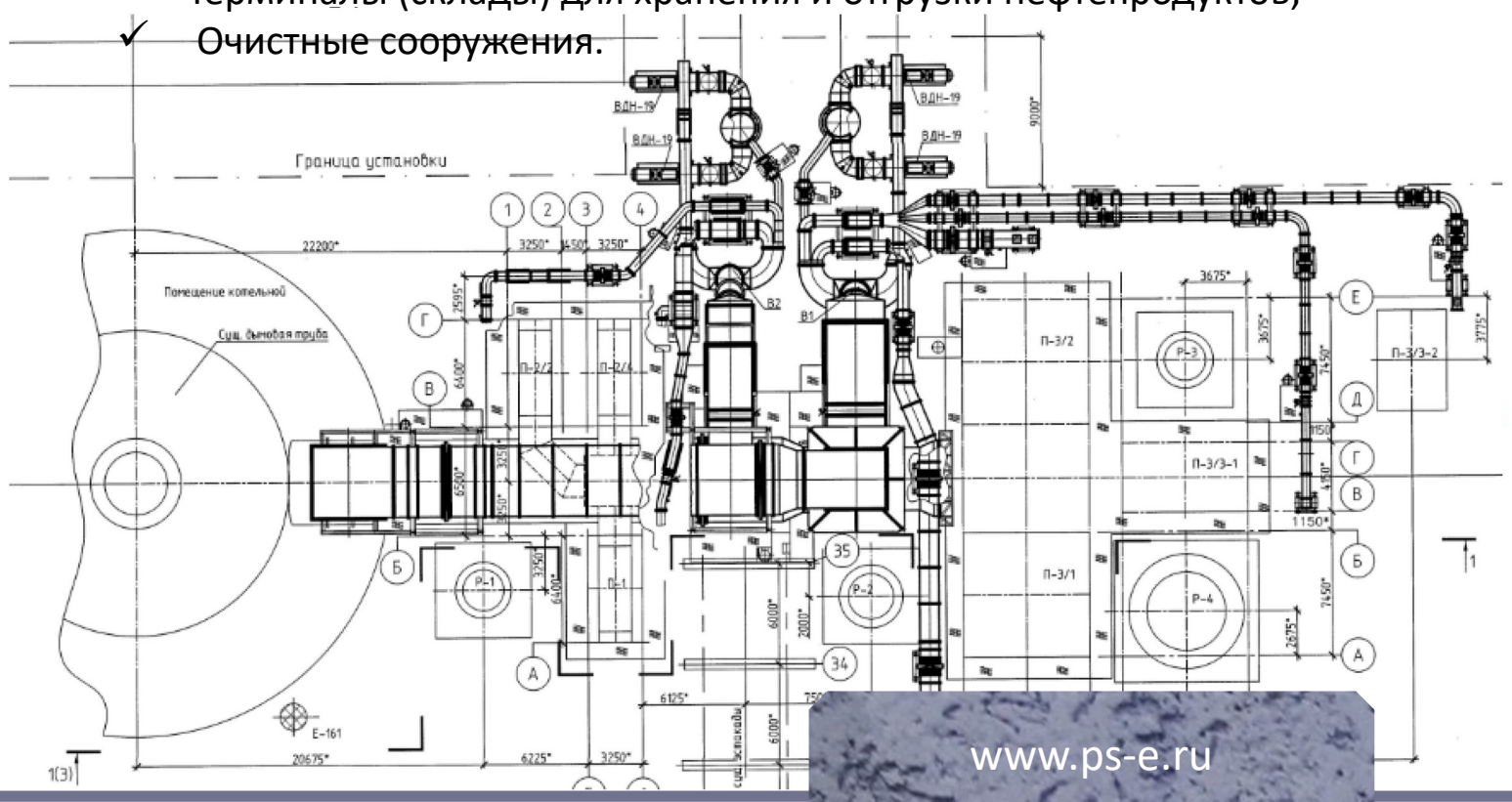

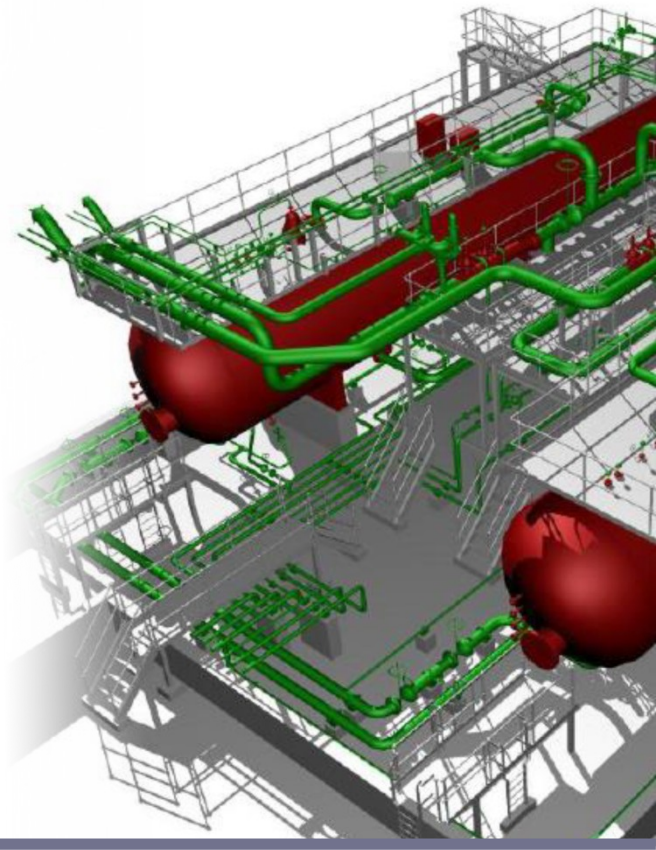



ПРОМЫШЛЕННОСТЬ СТРОИТЕЛЬНЫХ МАТЕРИАЛОВ

Разработка проектной и рабочей документации, инженерное обследование:

- ✓ Установка цементных мельниц;
- ✓ Установка сушильных барабанов;
- ✓ Терминалы приема и отгрузки навального цемента в автотранспорт с внедрением автоматизированной системы управления транспортным потоком;
- ✓ Модернизация мест погрузки навального цемента из силосов;
- ✓ Очистка отходящих газов технологических агрегатов при производстве цемента, извести, керамзита и др.

ТЕХНОЛОГИЧЕСКИЕ РАСЧЕТЫ

Разработка проектной и рабочей документации:

- ✓ технологические расчеты по установкам производства серы, серной кислоты, азотной кислоты и т.д.;
- ✓ теплотехнические расчеты тепловых агрегатов;
- ✓ расчеты сложных строительных конструкций и фундаментов;
- ✓ электротехнические расчеты;
- ✓ аэродинамические расчеты газовых трактов с последующей оптимизацией с целью экономии потребляемой лектроэнергии тягодутьевых машин;
- ✓ расчет водяного и воздушного охлаждения технологических газов;
- ✓ расчет систем пневматического и механического транспорта сыпучих материалов (пыли).
- ✓ расчет систем технологического водоснабжения

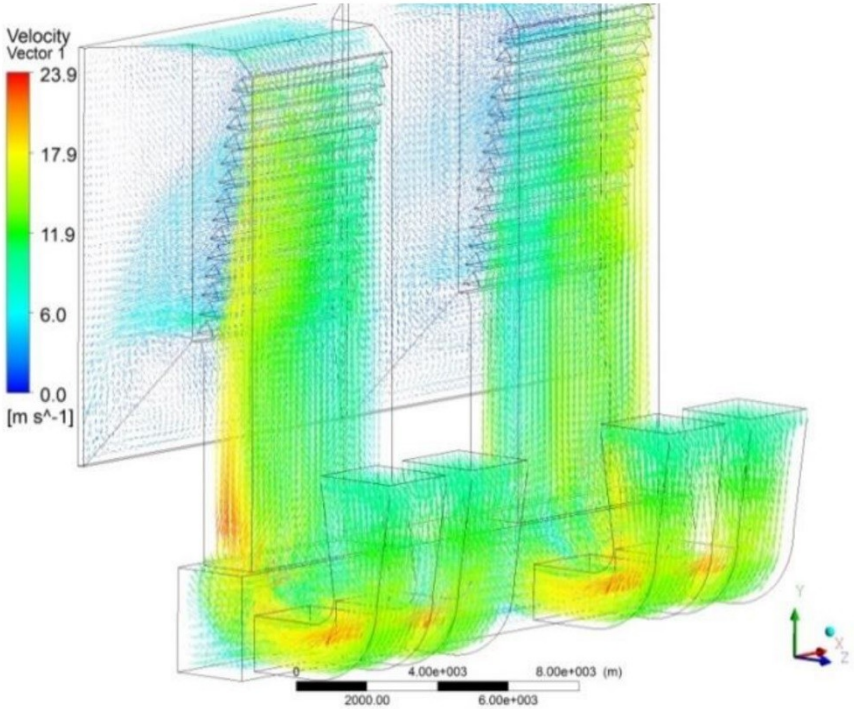

Компетенции ООО «Промстрой Инжиниринг»

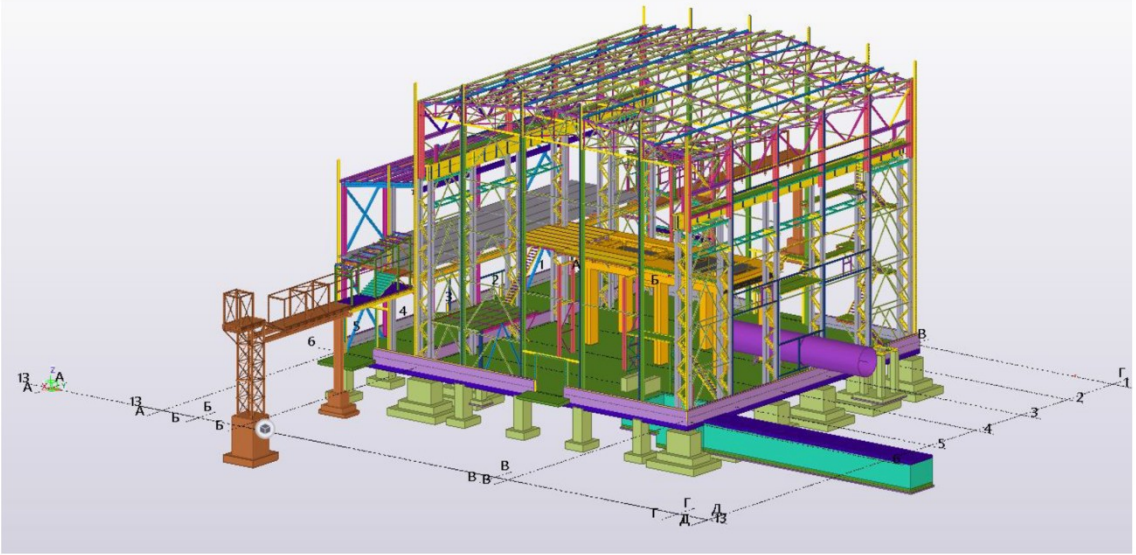

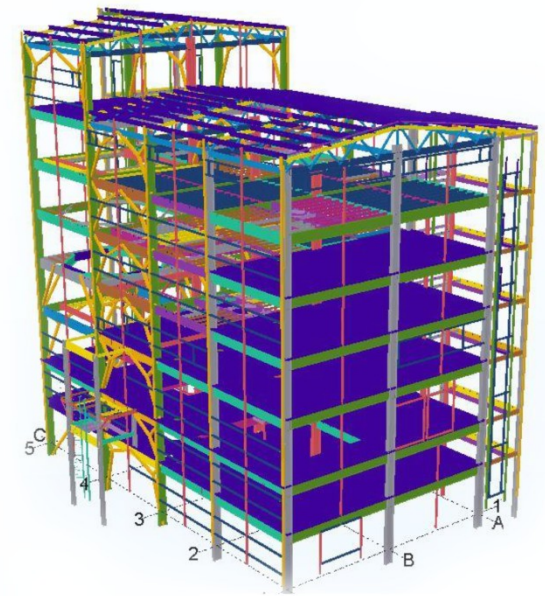

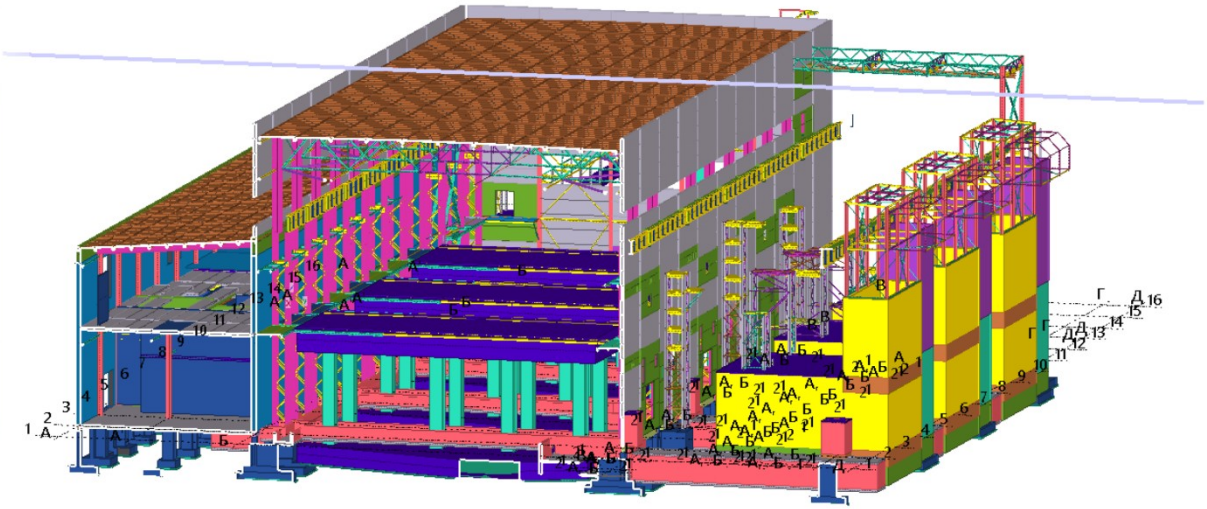

ИСПОЛЬЗУЕМОЕ СПЕЦИАЛЬНОЕ ПРОГРАММНОЕ ОБЕСПЕЧЕНИЕ

Вся выпускаемая документация разрабатывается с использованием системы трехмерного BIM проектирования. Это позволяет получить объемное изображение модели любого объекта с выдачей качественной проектной документации, отвечающей всем современным стандартам. Технологические возможности системы позволяют не только значительно сократить сроки проектирования, выполнять одновременно несколько проектов, но при этом и повысить качество документации, что значительно снижает возможные дальнейшие издержки и риски Заказчика.

Наименование программы	Выполняемые функции
AutoCAD Plant 3D, Autodesk Revit Building 8, NanoCad, AutoCAD MEP	Система автоматизированного промышленного проектирования, включая специализированные функции для проектирования и расчета строительных конструкций
СПДС GraphiCS	Кроссплатформенное приложение, предназначенное для разработки проектно-технической документации в соответствии с нормами системы проектной документации для строительства (СПДС).
Model Studio	Средство двумерного и трехмерного проектирования, проверки коллизий, автоматической подготовки расчетной модели, включающее инструменты выполнения расчетов, генератор чертежей, и т.п.
Structure CAD (SCAD)	Подбор и проверка существующей арматуры в ж.б. конструкциях, вычисление прогибов с учетом раскрытия трещин в растянутой зоне железобетона, определение нагрузок и воздействий на строительные конструкции, экспертиза поврежденных конструкций, расчет и проектирование узлов стальных конструкций зданий и сооружений и т.д.
TEKLA	Разработка чертежей марок КМ и КЖ с применением технологий 3D моделирования
СТАРТ	Расчет прочности и жесткости трубопроводов различного назначения, имеющих произвольную конфигурацию в пространстве, при статическом и циклическом нагружении, а также толщин стенок труб и соединительных деталей на давление
Изоляция	Расчет и выбор тепловой изоляции, формирование теплоизоляционной конструкции трубопроводов, арматуры и оборудования
NormaCS	Система по нормативным документам
Project Strudio CS Фундаменты Project Strudio CS Конструкции	Разработка чертежей марок КЖ и КЖИ в соответствии с отечественными стандартами в среде AutoCAD
Гранд-смета, Смета.ru, Госстройсмета	Разработка сметной документации

Выдержка из референс-листа работ ООО «Промстрой Инжиниринг»

Год	Наименование заказчика	Виды работ
2021	**ООО «Черногорская ГРК»**	Разработка технологического регламента для проектирования участка производства серной кислоты для объекта: «Черногорский металлургический завод»
2021	**ООО «Черногорская ГРК»**	Разработка технологического регламента для проектирования участка нейтрализации серной кислоты природным известняком с получением двуводного гипса и отвалообразования для объекта: «Черногорский металлургический завод»
2021	**ООО «Славянск ЭКО»**	Разработка проектной и рабочей документации по объекту: «ООО «Славянск ЭКО» Секция демеркаптанизации» с блоками: демеркаптанизации сниженного углеводородного газа (СУГ), блок регенерации щелочи и обезвреживания сернисто-щелочных стоков.
2021	**ПАО «ГМК «Норильский Никель»** **(ООО «Институт Гипроникель»)**	Получение серной кислоты из отходящих газов печей кипящего слоя АО «Кольская ГМК»
2021	**ПАО «ГМК «Норильский Никель»** **(АО «Кольская ГМК»/ Engineering Dobersek GmbH)**	Разработка проектной и рабочей документации по объекту: «АО «Кольская ГМК»/ Строительство линии резки катодов»
2021	**ПАО «ГМК «Норильский Никель»** **(ООО «Институт Гипроникель»)**	Проектные работы по объекту: «Выполнение роли «Инженера Заказчика» по решению технических вопросов комплексного сопровождения проекта: ПАО «ГМК «Норильский никель». «Заполярный филиал. Медный завод. Комплекс непрерывного конвектирования»
2020-2021	**ПАО «ГМК «Норильский Никель»** **(АО «Кольская ГМК»)**	Получение серной кислоты из отходящих газов печей кипящего слоя АО «Кольская ГМК»
2020-2021	**ООО «Северсталь-Проект»**	Разработка рабочей документации по объекту: «УГЭ. ГКЦ. Установка ГУБТ-25 за доменной печью №5»
2019-2020	**ООО «Северсталь-Проект»**	Разработка рабочей документации по объекту: «УГЭ. ГКЦ. Установка ГУБТ-16 за доменной печью №3»

Выдержка из референс-листа работ ООО «Промстрой Инжиниринг»

Год	Наименование заказчика	Виды работ
2020	**ПАО «ГМК «Норильский Никель» /ООО «Институт Гипроникель»**	Проектные работы по объекту: «Выполнение роли «Инженера Заказчика» по решению технических вопросов комплексного сопровождения проекта: ПАО «ГМК «Норильский никель». Заполярный филиал. Медный завод. Производство серной кислоты.»
2020	**КАО «Азот»**	Выполнение работ по разработке проектной документации на «Изменение проектной мощности агрегата по производству карбамида цеха Карбамид до 1820 тонн сутки»
2020	**АО «Апатит»**	Выполнение расчетно-аналитической работы с поверочным прочностным расчетом строительных конструкций градирни цеха по производству аммиака № 3 АО «Апатит
2020	**ООО «Северсталь-Проект»**	Выполнение рабочей документации по объекту: ПАО «Северсталь». УГЭ. ГКЦ. Трубопровод чистого доменного газа от мокрой ГО до коллектора УГЭ с устройством отвода ГУБТ
2020-2021	**АО «Карабашмедь»**	Выполнение работ по разработке комплекта документации по объекту: «Техническое перевооружение. Установка сухого электрофильтра»
2020-н.в.	**ООО «ЗАРУБЕЖНЕФТЬ-добыча Харьяга»/ООО «РОСТИНЖИНИРИНГ»**	Разработка рабочей документации и 3D –модели по объекту: «Установка Предварительного Сброса Воды (УПСВ) на кустовой площадке ЕР-1 (Очередь 4С) Харьягинского месторождения»
2020-2021	**ТОО «Kazmintech Engineering»**	Разработка Технологических решений по объекту – «Реконструкция склада хлора № 1 АО «УК ТМК»»
2020	**ТОО «КАЗНИИХИМПРОЕКТ»**	Разработка раздела «Технологические решения. Проектной документации стадий «Проект» и «Рабочая документация» по проекту: «Разработка проектно-сметной документации для строительства производства 500 тыс. тонн МАР (аммофос 10:46) на ТФ ТОО «Казфосфат» «Минеральные удобрения»
2020-2021.	**АО «НИПИГАЗ»**	Выполнение работ по проверке Рабочей документации по объекту «Установка по производству этилена мощностью 650 тыс. т/год, г. Усть-Кут, Иркутская обл., РФ»
2020-2021	**ООО «Щекиноазот»**	Разработка технологического регламента производства серной кислоты (СК-200)
2020-н.в.	**ООО «Стеллар Констракшн»**	Разработка рабочей документации по объекту «ЛПЦ-2. Техническое перевооружение нагревательных печей №1,2»
2020-н.в.	**ПАО «Челябинский цинковый завод»**	Выполнение проектно-изыскательских работ по объекту «Промывное отделение СКЦ»

Выдержка из референс-листа работ ООО «Промстрой Инжиниринг»

Год	Наименование заказчика	Виды работ
2019-2021	**АО «РУСАЛ Урал»**	Выполнение проектно-изыскательских работ в соответствии с Техническим заданием Заказчика по объекту «Завершение строительства циклонной печи кальцинации с узлом фильтрации продукционного гидрата» в рамках ИМ 101.20.001 для нужд «РУСАЛ Краснотурьинск»
2019-2021	**ООО «Ультрамар» / ООО «СУМЗ»**	Разработка технико-экономического обоснования в рамках проекта «Установка производства сульфата аммония на Среднеуральском медеплавильном заводе»
2019-2021	**ООО «Ультрамар»**	Разработка проектной и рабочей документации. «Промышленно-логистический парк (комплекс) по хранению и перевалке минеральных удобрений со складским хозяйством и железнодорожной инфраструктурой на территории муниципального образования «Вистинское сельское поселение» муниципального образования «Кингисеппский муниципальный район» Ленинградской области. «Складской комплекс с АХК»»
2019-2020	**ООО «Химтехнология» (АО «Апатит»)**	Разработка рабочей документации по техническому перевооружению технологической секции №15 отделения фильтрации и сушки (ОФиС) АНОФ-2 ,с увеличением производительности до 190 т/ч
2019-2021	**ООО «ПРОМТЕХ» (АО «Апатит»)**	Разработка ОТР, проектной и рабочей документации по следующим объектам: 1. Строительство высотной дымовой трубы для отвода выхлопных газов от участка №1 производства минеральных удобрений; 2. Строительство высотной трубы для отвода выхлопных газов от производства экстракционной фосфорной кислоты ВФ АО «Апатит»; 3. Строительство высотной дымовой трубы для отвода выхлопных газов от участка №3 производства минеральных удобрений
2019-2021	**ОАО «Щекиноазот»**	Выполнение рабочей документации в рамках проекта "Строительство комплекса производств азотной кислоты мощностью 270 000 т/год и аммиачной селитры мощностью 340 000 т/год"
2019-2020	**ООО «Северсталь-Проект»**	Выполнение работ по осуществлению авторского надзора за строительством объекта «ПАО Северсталь» «УГЭ. ТЭЦ-ЭВС-2. Строительство здания ЭВД-4 с установкой компрессора», на территории промплощадки ПАО «Северсталь»
2019	**АО «Апатит»**	Выполнение расчетно-аналитической работы с поверочным прочностным расчетом строительных конструкций градирни цеха по производству аммиака №3 АО «Апатит» для предотвращения развития дефекта строительных конструкций градирни
2019-2020	**ООО «Северсталь-Проект»**	Разработка рабочей документации по объекту: «ПАО «Северсталь». КАДП. Комплекс доменной печи №3. Техническое перевооружение ЦПС ДП-4. Теплоснабжение ЦПС ДП-4. Строительство ЦПС-4.»
2019	**ОАО «Макур Еркати Горцаран» (ОАО «Завод чистого железа») Республика Армения**	Разработка Детального инжиниринга и Технического проекта по объекту: ОАО «Макур Еркати Горцаран» (ОАО «Завод чистого железа») Республика Армения. Установка очистки от SO_2 газов, отходящих от многоподовой печи обжига молибденового концентрата»
2019-2020.	**ООО «Разрез Березовский»**	Выполнение работ по проекту: «Строительство сушильно-топочного отделения на обогатительной фабрике «Матюшинская»

Выдержка из референс-листа работ ООО «Промстрой Инжиниринг»

Год	Наименование заказчика	Виды работ
2018-2020	**АО «Яковлевский ГОК/ ООО «СТЭП»**	Разработка ОТР, Проектной и Рабочей документации по объекту: «АО «Яковлевский ГОК. Строительство комплекса сушки руды» Строительство комплекса сушки руды мощно-стью 4,3 млн. тонн в год с возможностью увеличения производительности до 6 млн. тонн год.
2018-2021	**АО «АЗОТ»/ООО «СТЭП»**	Разработка проектной и рабочей документации по проекту строительство производства неконцентрированной азотной кислоты в составе двух установок мощностью 500 т мнг/сутки и возможностью увеличения мощности каждой установки до 600 т мнг/сутки» в 2 очереди на промышленной площадке КАО «Азот»
2018	**АО «Апатит»**	Поставка внутренних устройств для трех аппаратов Ø 2200 в рамках выполнения комплекса работ по техническому перевооружению контактных аппаратов агрегатов УКЛ-7-76М №№ 8,9,10 ПСМУ с целью повешения степени конверсии аммиака и снижения безвозвратных потерь платиноидов
2018-2020	**ОАО «Щекиноазот»**	Разработка проектной и рабочей документации «Строительства комплекса производств азотной кислоты мощностью 270 000 т/год и аммиачной селитры мощностью 340 000 т/год»
2018-2019	**АО «Апатит»**	Разработка проектной и рабочей документации, проведение инженерных изысканий, прохождении экспертизы, осуществление авторского надзора по проекту производства сульфата аммония мощностью 300 тыс. тонн в год, 900 тонн в сутки, 37,5 тонн в час
2018-2019	**Армения, ОАО «Завод Чистого Железа»**	Объект: Разработка Базового и Детального инжиниринга и поставка оборудования по объекту: Установка обеспыливания газов, отходящих от многоподовой печи обжига молибденового концентрата»
2018	**18 АО «НИУИФ» (АО «ФосАгроЧереповец»)**	Разработка проектной и рабочей документации по объекту: «Расширение узла отгрузки фасованного карбамида»
2018	**ОАО «Воскресенские минеральные удобрения» (ОАО «ОХК «УРАЛХИМ»)**	Разработка проектной документации по проекту опытно-промышленные установки для производства калийных удобрений (сульфата калия, нитрата калия, монокалийфосфата) в соответствии с нормативно-техническими требованиями
2017-2018	**ОАО «Волжский абразивный завод»**	Комплекс работ по разработке проектной и рабочей документации «ОАО «Волжский абразивный завод». Очистка отходящих от душирующих камер №№7, 8, 9 газов от H2S и SO2».
2017-2018	**ООО «Химтехнология»/ Desmet Ballestra, S.p.A.**	Разработка технической документации на английском и русском языках для блока сушки DCP в рамках проекта 7G25- B для Химического Комплекса по выпуску минеральных удобрений «ЕвроХим-Каратау»
2015-2017	**ОАО «Щекиноазот»**	Разработка проектной и рабочей документации «Строительство производства серной кислоты мощностью 200 000 т/год»
2017	**ООО «Полюс Проект»**	Разработка Технико-экономического расчета по объекту: «Строительство установки производства серной кислоты для обеспечения нужд Олимпиадинского горно-обогатительного комбината»
2017	**ООО «Химтехнология»**	Разработка проектной и рабочей документации, разработка АСУТП по объекту «Техническое перевооружение циклонной печи (инв. №8286) цеха пентаэритрита ПАО «Метафракс».

Выдержка из референс-листа работ ООО «Промстрой Инжиниринг»

Год	Наименование заказчика	Виды работ
2016	**АО «ГМК Норильский Никель/ООО «СТЭП»»**	Разработка рабочей документации по объекту: «Быстринский ГОК. Цех сушки магнетитового концентрата»
2016-2017	**ПАО «Интер РАО». АО «ТГК-11». ООО «Химтехнология»**	Омская ТЭЦ-3. Очистные сооружения. Выпарная установка. Проектная и рабочая документация
2016-2017	**ООО «Химтехнология»/ АО «ТГК-11**	Строительство очистных сооружений на Омской ТЭЦ-3. Выпарная установка для переработки производственных стоков»
2016-2017	**ООО «Томс-проект»/ Ковдорский ГОК**	Разработка проектной документации по объекту проектирования: «Трубопроводы оборотного водоснабжения Ковдорского ГОКа» и сопровождение процесса государственной экспертизы проектной документации
2015-2016	**ПАО «Уралмашзавод»**	Полный комплекс работ по объекту «Двухчастотная установка закалки прокатных валков токами промышленной и повышенной частоты (ТПЧ), состоящая из двух отдельных стальных стендов для закалки валков, использующих общую систему электроснабжения, водоснабжения и водоохлаждения» ПАО «Уралмашзавод»
2015-2017	**ОАО «Щекиноазот»**	Разработка проектной и рабочей документации «Строительство производства серной кислоты мощностью 200 000 т/год»
2015	**ОАО «Воскресенские минеральные удобрения» (ОАО «ОХК «УРАЛХИМ»)**	Разработка проектной документации «Реконструкции цеха Аммофоса № 1 для производства гранулированного продукта из хлористого калия»
2015-2017	**"ОАО "Лебединский ГОК". МЕТАЛЛИНВЕСТ**	Выполнение комплексных инженерных изысканий и разработка документации в отношении объекта проектирования. Фабрика окомкования. Цех обжига №2. Корпус окомкования и обжига №1А. Обжиговая машина ОК-306 №4 инв. №1609453"
2015	**АО «Газпромнефть-МНПЗ»**	Разработка проектной и рабочей документации на техническое перевооружение оборудования установки Л-24/5
2015-2016	**ТОО «Kazakhmys Smelting(Казахмыс Смэлтинг)»**	Проведение обследования и разработка предложений по повышению эффективности системы транспортировки газов и пылегазоочистки на Балхашском медеплавильном заводе

Выдержка из референс-листа работ ООО «Промстрой Инжиниринг»

Год	Наименование заказчика	Виды работ
2014-2015	**ПАО «Уралмашзавод»**	Разработка проектной и рабочей документации по объекту «Реконструкция термического производства в цехе №39/3 ОАО «Уралмашзавод»
2015	**ОАО «Метафракс»**	Разработка документации «Техническое перевооружение установки кристаллизации товарного пентаэритрита»
2015	**ОАО «Куйбышевский НПЗ»/ОАО «Промстрой»**	Рабочая документация и прохождение экспертизы промышленной безопасности по объекту «Установка гидроочистки вакуумного газойля. Строительство (ликвидация) тупиковых участков по объекту «Подъем и расширение эстакад для провоза КТО (по территории завода) для ОАО «КНПЗ»
2014-2015	**ООО «Химтехнология»/ ОАО «ФосАгро»**	Разработка общих технических решений и рабочей документации по объекту «ОАО «Апатит». АНОФ-3. Техническое перевооружение корпуса фильтрации и сушки апатитового концентрата. Дополнительные секции №№7, 8 сушки апатитового/нефелинового концентратов».
2014-2015	**ООО «ГорноХимический инжиниринг» ОАО «ФосАгро»**	Разработка общих технических решений и рабочей документации по объекту «ОАО «Апатит». АНОФ-3. Техническое перевооружение системы аспирации силосного склада апатитового концентрата (ССАК)»
2014-2016	**ООО «ГРК «Быстринское» (ОАО "ГМК "Норильский никель")**	Разработка общих технических решений, проектной документации и прохождение государственной экспертизы по объекту «Быстринский ГОК. Цех сушки магнетитового концентрата»
2014 -2016	**ООО «БУНГЕ СНГ»**	Выполнение инженерного обследования (включая инструментальной) строительных конструкций здания «Подготовительного отделения»
2014-2015	**ОАО «Газпром»**	Амурский газоперерабатывающий завод Разработка проектной документации по объекту «Установка выделения этана и ШФЛУ. Установка удаления азота и выделения гелия. Установка тонкой очистки. Установка сжижения гелия».
2014-2015	**ОАО «Ангарская нефтехимическая компания» АО «Роснефть**	Рабочая документация и прохождение экспертизы промышленной безопасности по объекту «Техническое перевооружение блока жидкофазного гидрирования №123 цеха 103 завода масел» (этапы 1 и 2)
2014-2015	**ОАО «Ангарская нефтехимическая компания» АО «Роснефть**	Рабочая документация и прохождение экспертизы промышленной безопасности по объекту «Техническое перевооружение трубопроводов блока 140/0 (производство синтеза аммиака), цех 39/71 химического завода»

Выдержка из референс-листа работ ООО «Промстрой Инжиниринг»

Год	Наименование заказчика	Виды работ
2014-2015	**ООО «Кварц Групп»/ АО «ТГК-11»**	Разработка проектной и рабочей документации по объекту «Реконструкция котлоагрегата №9 (с монтажом рукавного фильтра взамен электрофильтра) на Омской ТЭЦ-5» для нужд ОАО «ТГК 11» (Омский филиал)»
2015-н.в.	**ОАО «Лебединский ГОК». Завод горячебрикетиро-ванного железа. ЦГБЖ №2.МЕТАЛЛИНВЕСТ**	Рабочая документация и прохождение экспертизы промышленной безопасности по объекту «Узел опудривания окисленных окатышей инв.№ 1210039 (аспирационная система)»
2014	**ОАО «Лебединский ГОК». Завод горячебрикетиро-ванного железа. ЦГБЖ №1.МЕТАЛЛИНВЕСТ**	Рабочая документация и прохождение экспертизы промышленной безопасности по объекту «Реактор инв.№ 1603813 (аспирационная система на вертикальном конвейере RH 420-V и атмосферном бункере RE 251-F)»
2014	**ОАО «Лебединский ГОК». Завод горячебрикетиро-ванного железа. ЦГБЖ №1.МЕТАЛЛИНВЕСТ**	Рабочая документация по объекту «Пункт подогрева газа инв.№ 1100956 (отсекающие клапаны)»
2014	**ОАО «Холдинговая компания «Сибирский цемент»**	Разработка предпроектных решений по техническому перевооружению аспирации колосникового холодильника вращающейся печи №6. (ОАО «Искитимцемент»)
2014	**ОАО «Холсим (Рус) СМ»**	Проектная и рабочая документация «Узел приема и транспортировки золы, песка и огарков в склад»
2014	**ЗАО «НТПИ ТИ»**	Разработка проектной документации и сопровождение государственной экспертизы по объекту «Реконструкция аэропорта Сеймчан, Магаданская область» в объеме расходного склада ГСМ, здания основной аварийноспасательной станции (АСС) и стояночного бокса для автотехники.
2014	**ЗАО «НТПИ ТИ»**	Разработка проектной документации и сопровождение государственной экспертизы объекту «Реконструкция аэропорта Депутатский, Республика Саха (Якутия)» (расходный склад ГСМ, здание основной аварийно-спасательной станции (АСС)).
2013-2014	**ОАО «Новошахтинский завод нефтепродуктов»**	Рабочая документация по объекту «Техническое перевооружение нефтеналивного терминала ОАО «НЗНП» Филиал Ростовский»

Сертификаты и допуски

ООО «Промстрой Инжиниринг» имеет допуск к определенным видам работ, которые оказывают влияние на безопасность объектов капитального строительства, а также является членом:

- ✓ **СРО Ассоциация «НЕФТЕГАЗСЕРВИС»** на основании Протокола №10/15 от 28.08.2015 г.;
- ✓ **Ассоциации «Саморегулируемая организация «Объединение проектных организаций»** на основании Протокола №359 от 29.01.2016 г.

А также имеет аттестат соответствия внедренной системы менеджмента качества стандартам и требованиям **ISO 9001:2015**

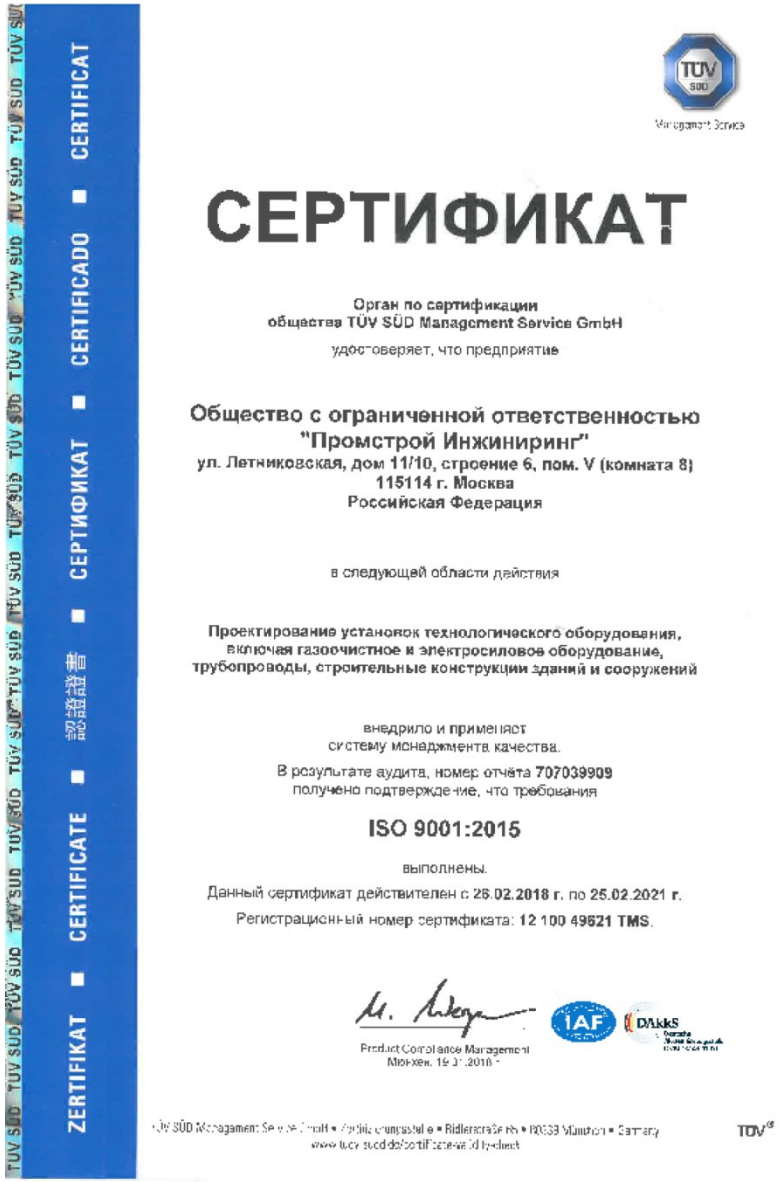

TÜV SÜD Management Service

СЕРТИФИКАТ

Орган по сертификации
общества TÜV SÜD Management Service GmbH
удостоверяет, что предприятие

Общество с ограниченной ответственностью
"Промстрой Инжиниринг"
ул. Летниковская, дом 11/10, строение 6, пом. V (комната 8)
115114 г. Москва
Российская Федерация

в следующей области действия

Проектирование установок технологического оборудования, включая газоочистное и электросиловое оборудование, трубопроводы, строительные конструкции зданий и сооружений

внедрило и применяет
систему менеджмента качества.

В результате аудита, номер отчёта 707039909
получено подтверждение, что требования

ISO 9001:2015

выполнены.

Данный сертификат действителен с 26.02.2018 г. по 25.02.2021 г.

Регистрационный номер сертификата: 12 100 49621 TMS.

Product Compliance Management
Мюнхен, 19.01.2018 г.

TÜV SÜD Management Service GmbH • Zentrale Grunpastelle • Ridlerstraße 65 • 80339 München • Germany
www.tuev-sued.de/certificate-validity-check

ZERTIFIKAT ■ CERTIFICATE ■ 認證證書 ■ СЕРТИФИКАТ ■ CERTIFICADO ■ CERTIFICAT

Яковлевский ГОК. Комплекс сушки руды



ФосАгро. Цех производства сульфата аммония





Щекиноазот. Установка производства серной кислоты



ПАО «Интер РАО». АО «ТГК-11». Омская ТЭЦ-3.
Выпарная установка



Быстринский ГОК. Чертежи

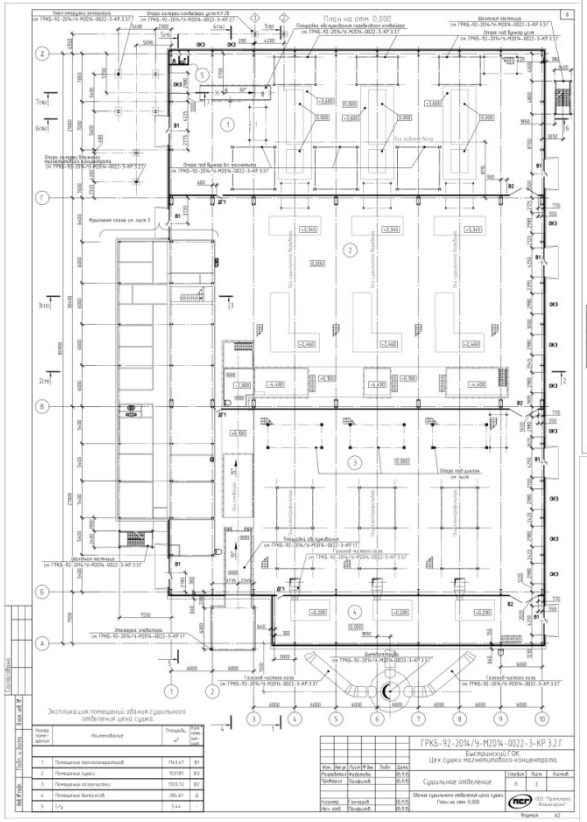

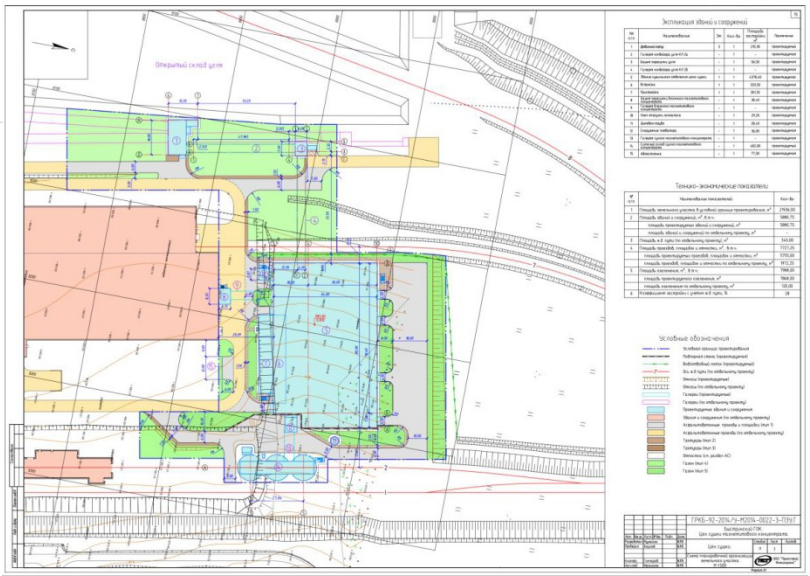

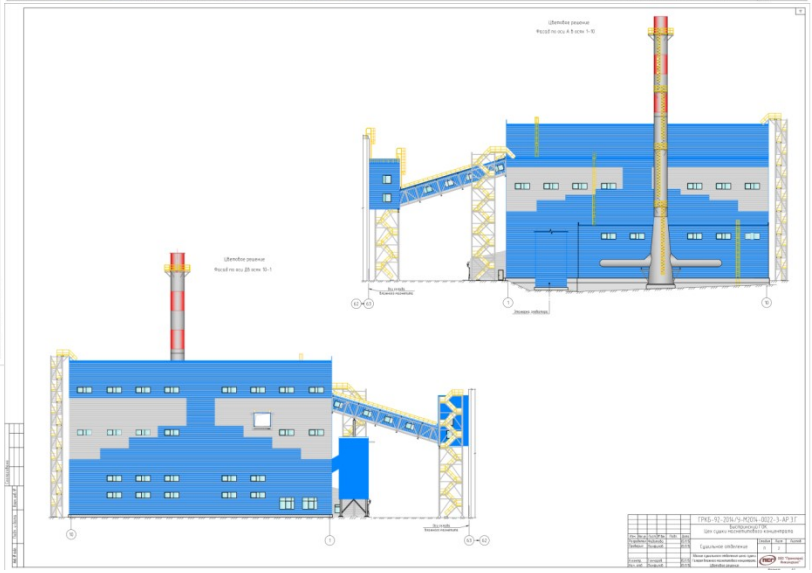

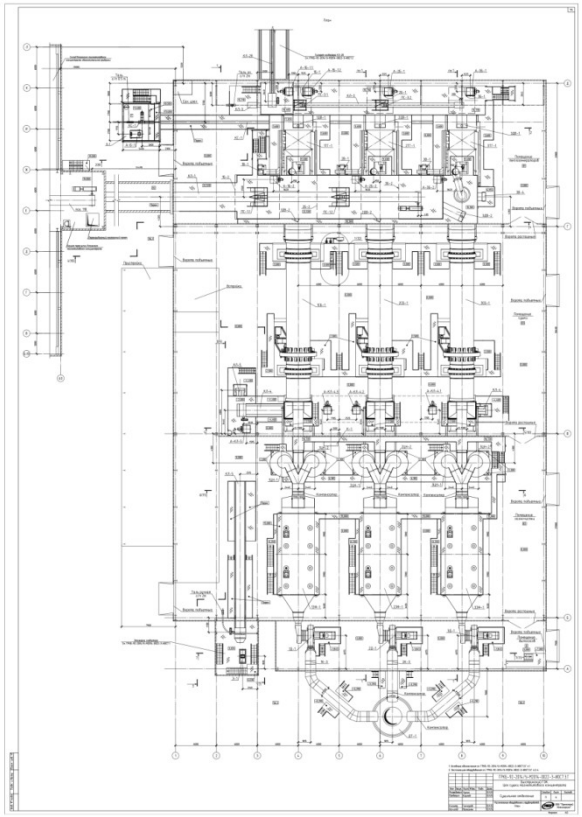

ПСИ
ПРОМСТРОЙ ИНЖИНИРИНГ

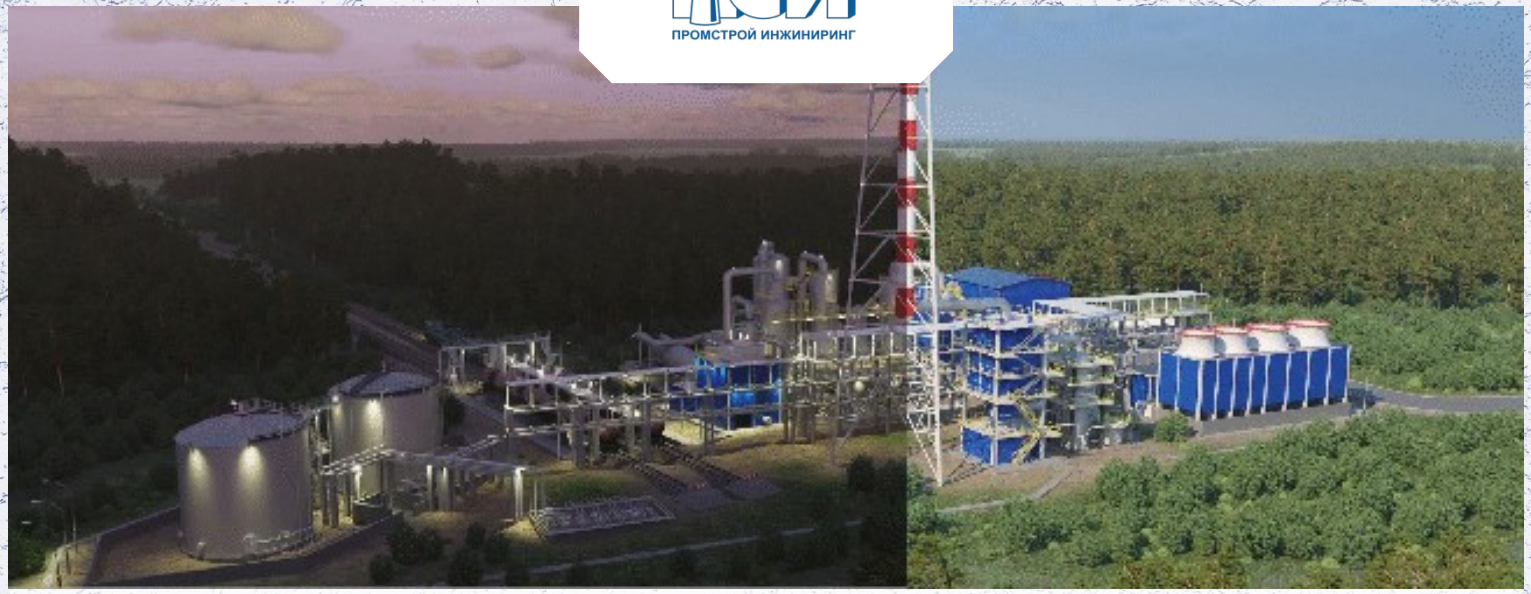

Наименование:
Общество с ограниченной ответственностью «Промстрой Инжиниринг»
(ООО «ПСИ»)

Адрес:
105066, г. Москва, ул. Нижняя Красносельская, д. 35, стр. 64, этаж 2, помещ. 2
Телефон:
+7(495) 662-94-34

E-mail:
ps-e@ps-e.ru

Сайт:
www.ps-e.ru

Руководство:
Генеральный директор - Соловьев Александр Сергеевич